



**UADY**  
UNIVERSIDAD  
AUTÓNOMA  
DE YUCATÁN



**CONTRALORÍA  
SOCIAL**

# Capacitación Contraloría Social PROFEXCE UADY 2020

Mérida, Yucatán



**UADY**  
UNIVERSIDAD  
AUTÓNOMA  
DE YUCATÁN



**CONTRALORÍA  
SOCIAL**

# Contenido temático

## 1. Inducción a la Contraloría Social:

- a) Concepto.*
- b) Beneficiarios.*
- c) Objetivos y Beneficios.*

## 2. Comité de Contraloría Social.

## 3. Estructura de la Contraloría Social.

- a) Esquema de Contraloría Social PROFEXCE.*
- b) Área de Contraloría Social-UADY.*

## 4. Integrantes del comité de Contraloría Social 2020.

## 5. Marco normativo.

## 6. Documentos normativos y formatos de apoyo.

## 7. Recepción y seguimiento a quejas y denuncias.

## 8. Acuerdos.



UADY  
UNIVERSIDAD  
AUTÓNOMA  
DE YUCATÁN

# 1. Inducción a la Contraloría Social

## a. Concepto



CONTRALORÍA  
SOCIAL

Se define a la  
Contraloría Social como:

---

▶ El mecanismo de los beneficiarios, de manera organizada, para verificar el cumplimiento de las metas y la correcta aplicación de los recursos públicos asignados a los programas de desarrollo social (art. 69. LGDS).





**UADY**  
UNIVERSIDAD  
AUTÓNOMA  
DE YUCATÁN

# La Contraloría Social (CS) consiste en..



**CONTRALORÍA  
SOCIAL**

- La participación de los beneficiarios para verificar la correcta aplicación de los recursos públicos que fueron asignados a través del **Programa Fortalecimiento a la Excelencia Educativa (PROFEXCE)** se proporcionen con:
  - Transparencia.
  - Redición de cuentas.
  - Oportunidad.
  - Calidad.





**UADY**  
UNIVERSIDAD  
AUTÓNOMA  
DE YUCATÁN

# 1. Inducción a la Contraloría Social

## b. Beneficiarios



CONTRALORÍA  
SOCIAL



- Los beneficiarios son todos aquellos que forman parte de la universidad cuyos proyectos resultaron evaluados favorablemente durante el proceso de Evaluación del Programa:

- Profesor(a).
- Administrativo(a).
- Estudiante.



**UADY**  
UNIVERSIDAD  
AUTÓNOMA  
DE YUCATÁN

# 1. Inducción a la Contraloría Social c. Objetivos y beneficios



CONTRALORÍA  
SOCIAL

- Hacer más transparentes las decisiones y la ejecución de los recursos asignados para los proyectos.
- Mejorar la rendición de cuentas.
- Incrementar la participación ciudadana.
- Inhibir los actos de corrupción social, política y electoral.
- Mayor cercanía con la comunidad universitaria y participación de la misma en la toma de decisiones, que trae como consecuencia una mayor aprobación de las acciones derivadas de los proyectos.





**UADY**  
UNIVERSIDAD  
AUTÓNOMA  
DE YUCATÁN

## 2. Comité de Contraloría Social



**CONTRALORÍA  
SOCIAL**

- **Objetivo del Comité de Contraloría Social:**

- **Supervisar** la correcta aplicación de los recursos asignados a la universidad.



- **¿Cómo opera?**

- La tarea de Contraloría Social en cada IES corre a cargo de un Comité de supervisión, el cual se conforma por un grupo de beneficiarios indirectos que supervisen que los recursos asignados por el Programa sean empleados para los fines a los que se encuentran destinados y no sean utilizados con fines políticos o electorales.
-



**UADY**  
UNIVERSIDAD  
AUTÓNOMA  
DE YUCATÁN

## 2. Comité de Contraloría Social



CONTRALORÍA  
SOCIAL

### ¿Que vigila el Comité?

- ✓ Se difunda la información de forma completa, veraz y oportuna.
- ✓ Los recursos asignados en el marco del programa se destinen para lo que fueron autorizados.
- ✓ El recurso no se utilice con fines políticos, electorales, de lucro u otros distintos al objetivo del programa.
- ✓ El programa se ejecute en un marco de igualdad entre hombres y mujeres.
- ✓ Se de atención a las quejas y/o denuncias que se presenten.

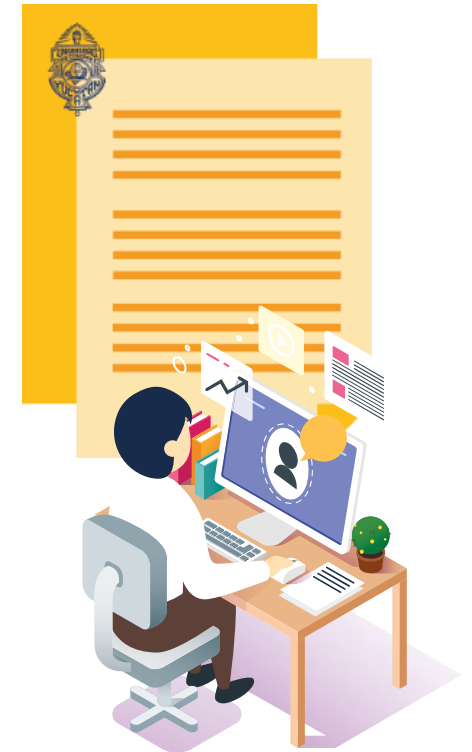





**UADY**  
UNIVERSIDAD  
AUTÓNOMA  
DE YUCATÁN

## 2. Comité de Contraloría Social



**CONTRALORÍA  
SOCIAL**

**¿Qué actividades debe cumplir el Comité de Contraloría Social?**



- a) Muerte del Integrante.
- b) Separación voluntaria.
- c) Acuerdo del Comité tomado por mayoría de votos.
- d) Acuerdo de la mayoría de los beneficiarios del PROFEXCE.
- e) Pérdida del carácter de beneficiario.



**UADY**  
UNIVERSIDAD  
AUTÓNOMA  
DE YUCATÁN

# 3. Estructura de Contraloría Social

## a) Esquema de Contraloría Social PROFEXCE



CONTRALORÍA  
SOCIAL





**UADY**  
UNIVERSIDAD  
AUTÓNOMA  
DE YUCATÁN

# 3. Estructura de Contraloría Social

## b) Área de Contraloría Social-UADY



CONTRALORÍA  
SOCIAL





**UADY**  
UNIVERSIDAD  
AUTÓNOMA  
DE YUCATÁN

# 4. Integrantes del Comité de CS UADY 2020



CONTRALORÍA  
SOCIAL

Es necesario la existencia de un comité constituido por beneficiarios indirectos, y que sirve de apoyo para la realización de la Contraloría.

Nombre	Dependencia
Ileana Camila Monsreal Barrera	Facultad de Ingeniería Química
Guadalupe Reyes Solís	CIR Biomédicas
Pedro Alamilla Morejón	Facultad de Educación
Óscar Ulises Batún Lara	Facultad de Arquitectura



**UADY**  
UNIVERSIDAD  
AUTÓNOMA  
DE YUCATÁN

## 5. Marco normativo



Ley General de Desarrollo Social

Lineamientos para la Promoción y  
Operación de la Contraloría Social

Reglas de Operación del PROFEXCE

<http://www.contraloriasocial.uady.mx/contenido.php>



## 6. Documentos normativos de la CS y formatos de apoyo



### Documentos normativos

- Esquema de Contraloría Social.
- Guía Operativa de Contraloría Social.
- Programa Anual de trabajo de la Contraloría Social (PATCS).
- Programa Institucional de Trabajo de Contraloría Social (PITCS).

### Formatos de apoyo

- Acta de constitución del Comité.
- Minuta de reunión.
- Informe de comité de Contraloría Social.
- Cédula de quejas y denuncias.
- Formato para solicitud de información.

<http://www.contraloriasocial.uady.mx/contenido.php>



# 7. Recepción y seguimiento a quejas y denuncias

## Recepción

- Integrantes del comité
- Suplentes o apoyo del comité
- Responsable Institucional de CS



**Resuelve**

**Responsable Institucional de  
CS**



**No resuelve**

**Secretaría de la  
Función Pública**



**UADY**  
UNIVERSIDAD  
AUTÓNOMA  
DE YUCATÁN

## 8. Acuerdos



Nombre	Fecha	Responsable
El Comité se integró por los más representativos promoviendo la participación igualitaria de hombres y mujeres.	18-sep-20	Todos
Enviar por correo a los beneficiarios que participaron en la reunión la presentación de capacitación.	18-sep-20	Responsable operativo





**UADY**  
UNIVERSIDAD  
AUTÓNOMA  
DE YUCATÁN



**CONTRALORÍA  
SOCIAL**

# Contacto:

## ▪ Representante Institucional en la UADY:

- M. A. Elsy del Carmen Mezo Palma.
- Responsable Institucional de Contraloría Social  
Correo electrónico: [elsy.mezo@correo.uady.mx](mailto:elsy.mezo@correo.uady.mx)

## ▪ Responsable Operativo:

- MAO. Patricia Escoffié Cano.
  - Responsable Operativa de Contraloría Social
  - Correo electrónico: [contraloria.social@correo.uady.mx](mailto:contraloria.social@correo.uady.mx)
-